上海证券交易所
SHANGHAI STOCK EXCHANGE

股市修炼手册

——了解上交所的投资者服务（五）

参加上市公司集体接待日

从2014年起，为便于投资者和上市公
进行互动交流，上证所信息网络有限公司
同各地证监局和上市公司协会联合举办了
场地区性的上市公司投资者集体接待
动，涉及800余家上市公司，投资者提
过3万个。让我们一起去看看，投资者

公司
司会
20
待日活
提问超
者是如

接待日
何参与相关辖区上市公司投资者集体接
活动的！
体接待日？
什么是上市公司投资者集体

某辖区上市
在线及掌上互
展开一对多的
“上证路演中
sseinfo.com/)
片、文字报道等

投资者集体接待日是汇聚
公司高管人员，通过网络在
动交流的形式，与投资者
交流活动。在活动中，
心” （http://roadshow.s
利用视频直播、现场图片

报道，并通过
布。

么方式获得关于
的信息？

以通过以下三种方式

司在证监会指定信
的集体接待日活动
所官方网站（
e.com.cn/）发布

多种形式对活动进行实
网站、微信等平台即时发

投资者可以通过什
集体接待日活动的

通常，投资者可以
获得相关信息：

一是通过上市公
息披露媒体发布
公告或者上交
http://www.ss
的活动信息了解

“上证路演中心”网
/roadshow.ssein-
在主菜单“路演”项
区路演”，即可查询到
[illegible]的活动信息

二是登录上交所
站（http:/
fo.com/），
下选择“地
相关辖[illegible]

投资者如何参与集体接待日活动？

投资者可以通过PC端和移动端参加到上集体接待日活动当中，与相关上市公司的高管人员进行互动交流。

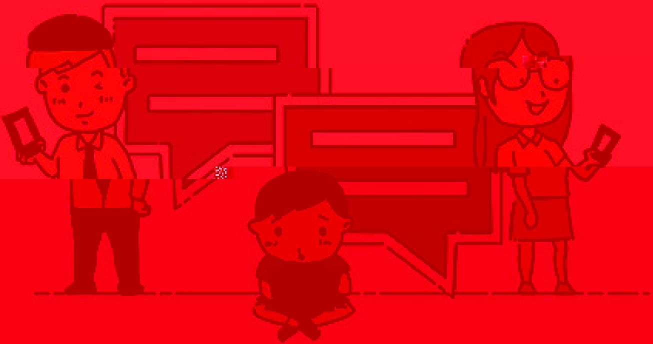

PC端参与方式具体如下：

登录上交所“上证路演中心”网站

登录上交所“上证路演中心”网站（http://roadshow.sseinfo.com/）后，在主菜单“路演”项下选择“地区路演”，点击进入想要参与的辖区集体接待日活动。在活动页面的“互动交流”栏目和“公司发言”栏目中，投资者可以选择想要提问的

表"栏目，投资者可以选择想要提问的上市公司和公司高管，输入问题后就可以进行提问了。

移动端的参与方式，具体又包括微信端和APP两种：

关注"上证路演中心"微信公众号"sse_roadshow"

在集体接待日活动期间，点击菜单栏中的"直播互动"，即可进入到活动界面，进行实时提问。

下载"上交所"App

在"上交所"App点击下方的互动菜单，进入"路演"栏目，在集体接待日活动期间，投资者可选择所关注的公司进行提问。

se.co

“下载客

iphone

下载地址：点击“http://www.s

m.cn/home/app/首页右下

户端”（支持Android手机、

手机和iPad）。

接待日活动

投资者如何查询集体

的互动问答？

以下两种

接待日活动

投资者可以通过

方式查询集体

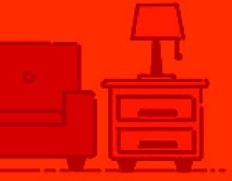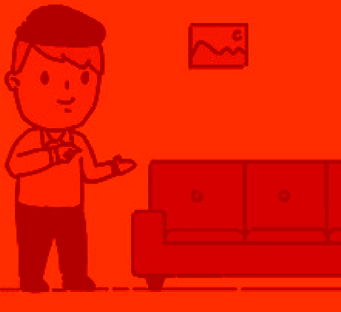的互动问答：